גוש 19467
גוש 19468
גוש 19471
גוש 19472
בית ספר
בית קיים
קיר מוצע
אבן עליה לרכב
אבן שפה
R12.00
R14.50
R10.00
R13.50
התחברות למצב קיים גבול תכנון

תרשים סביבה על רקע תצ"א קנ"מ 1:2500

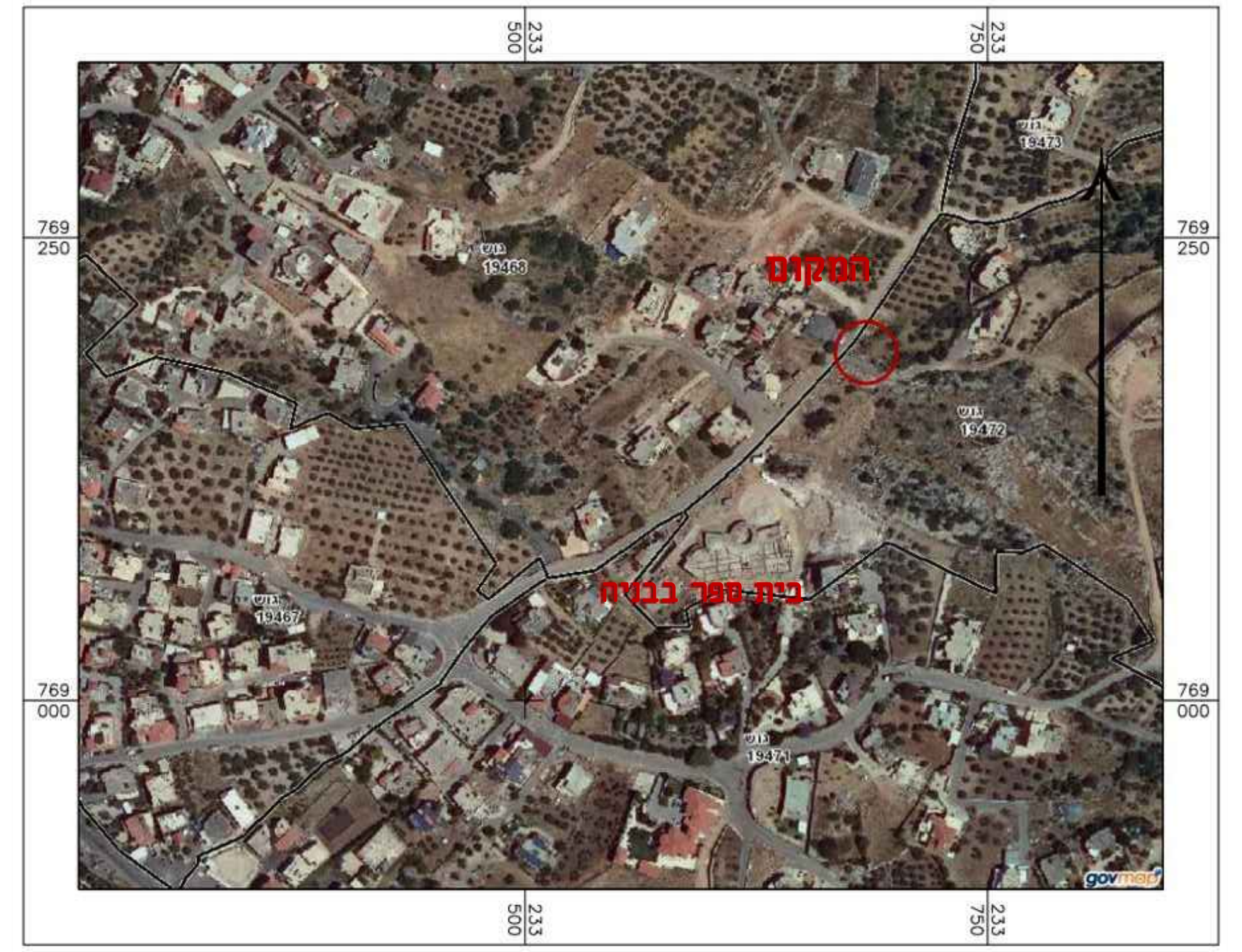

המקום
בית ספר בבניה
גוש 19468
גוש 19472
גוש 19467
גוש 19471
769 250
769 000
233 500
233 750

חתך טיפוסי

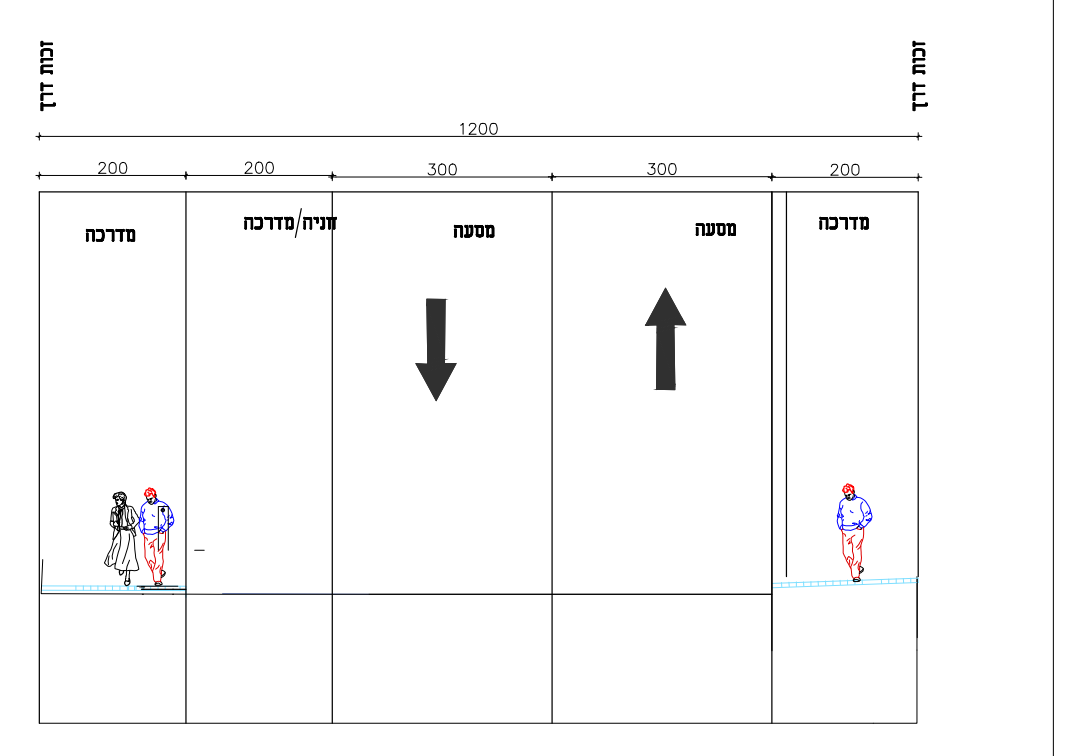

1200
200
200
300
300
200
מדרכה
חניה/מדרכה
מסעה
מסעה
מדרכה
זכות דרך

תרשים התמצאות קנ"מ 1:25000

המקום
חורפיש
500 232

הערות :

תאריך	מהדורה	חתימה	מזמין/יזם	אדריכל	שמירת טבע	מקורות	תנועה	רשות העתיקות	חשמל	בזק	כמויות	קונסטרוקציה	מנהל פרויקט

מס'	מהות השינוי	תאריך	
3	עדכון סטטוס תוכניות למכרז	20/09/2021	

שם פרויקט
טבעת צפונית -חורפיש
שלב ב-סובה

סמול
d:\ser\road
פרויקטים בחורפיש
טבעת צפונית
tmr.dwg

תוכן הגליון
תוכנית תנועה

קנ"מ
1:250

אזור
חורפיש

מס'גליון
tbts/3

○ לעיון ○ לאישור ● למכרז ○ לביצוע

תכנן
אינאס

שרטט
אינאס

אשר
ראמז

תאריך
02/09/14

מס'עדכון
3

תאריך עדכון
20/09/2021

מהדורה 3

ח. ר. שרותי הנדסה

תכנון כבישים
ניהול-פיקוח ויעוץ

חורפיש טל': 9971910 / 04 - טלפקס : 9971834 / 04
מען : חורפיש ת.ד 193 מיקוד 25155 email:office@rmzeng.co.il

מכון התקנים הישראלי